

Empfänger/innen von Mindestsicherungsleistungen 2011 bis 2017 nach Art der Leistungen

| Wohnort des Empfängers Jahr (jeweils am Jahresende) | Empfänger/innen von Mindestsicherungsleistungen | | | | | | | |
|---|--|--|---|--|----------------------------|---|---|---|
| | davon Empfänger/-innen von | | | | Empfänger/-innen insgesamt | | | Mindest- sicherungs- quote ¹⁾ von Kindern unter 18 Jahren |
| | Regel- leistungen nach dem Sozialgesetz- buch (SGB) II | Leistungen nach dem SGB XII | | Regel- leistungen nach dem Asylbewerber- leistungsgesetz | Anzahl | Veränderun- g gegenüber dem Vorjahr | Mindest- siche- rungs- quote ¹⁾ | |
| | | Lfd. Hilfe zum Lebensunter- halt (außer- halb von Ein- richtungen) | Grundsiche- rung im Alter oder bei Erwerbs- minderung | | | | | |

NRW²⁾

| | | | | | | | | |
|------|-----------|--------|---------|---------|-----------|------|--------|--------|
| 2011 | 1 503 408 | 26 049 | 214 410 | 40 814 | 1 784 681 | -1,7 | 10,2 | 15,8 |
| 2012 | 1 518 160 | 28 960 | 231 683 | 44 849 | 1 823 652 | +2,2 | 10,4 | 16,3 |
| 2013 | 1 550 408 | 32 390 | 249 668 | 57 366 | 1 889 832 | +3,6 | 10,8 | 17,2 |
| 2014 | 1 575 435 | 36 060 | 262 086 | 86 358 | 1 959 939 | +3,7 | 11,1 | 18,0 |
| 2015 | 1 604 989 | 38 980 | 267 624 | 224 108 | 2 135 701 | +9,0 | 12,0 | 19,7 |
| 2016 | 1 653 432 | 38 154 | 267 133 | 191 316 | 2 150 035 | +0,7 | (12,0) | (20,1) |
| 2017 | 1 669 412 | 36 269 | 276 341 | 122 445 | 2 104 467 | -2,1 | 11,7 | 19,8 |

Kreis Unna

| | | | | | | | | |
|------|--------|-----|-------|-------|--------|------|--------|--------|
| 2011 | 36 451 | 345 | 4 046 | 1 071 | 41 913 | -2,8 | 10,6 | 17,1 |
| 2012 | 36 844 | 421 | 4 623 | 1 094 | 42 982 | +2,6 | 10,9 | 17,7 |
| 2013 | 37 964 | 475 | 4 930 | 1 309 | 44 678 | +3,9 | 11,4 | 18,8 |
| 2014 | 37 789 | 623 | 5 226 | 1 613 | 45 251 | +1,3 | 11,6 | 19,2 |
| 2015 | 37 600 | 783 | 5 502 | 3 900 | 47 785 | +5,6 | 12,1 | 20,2 |
| 2016 | 37 798 | 788 | 5 436 | 3 661 | 47 683 | -0,2 | (12,1) | (20,7) |
| 2017 | 37 724 | 779 | 5 660 | 1 979 | 46 142 | -3,2 | 11,7 | 20,0 |

Bergkamen

| | | | | | | | | |
|------|-------|-----|-----|-----|-------|------|------|------|
| 2011 | 5 931 | 39 | 397 | 131 | 6 498 | -2,4 | 13,3 | 23,7 |
| 2012 | 6 079 | 52 | 442 | 140 | 6 713 | +3,3 | 13,8 | 24,6 |
| 2013 | 6 224 | 79 | 465 | 153 | 6 921 | +3,1 | 14,4 | 26,0 |
| 2014 | 6 253 | 106 | 642 | 220 | 7 221 | +4,3 | 15,0 | 26,7 |
| 2015 | 6 163 | 87 | 665 | 596 | 7 511 | +4,0 | 15,7 | 28,2 |
| 2016 | 6 101 | 96 | 680 | 579 | 7 456 | -0,7 | 15,4 | 27,8 |
| 2017 | 6 199 | 91 | 678 | 356 | 7 324 | -1,8 | 15,0 | 27,5 |

Bönen

| | | | | | | | | |
|------|-------|----|-----|-----|-------|------|------|------|
| 2011 | 1 602 | 11 | 172 | 70 | 1 855 | +2,5 | 10,3 | 15,7 |
| 2012 | 1 660 | 16 | 193 | 81 | 1 950 | +5,1 | 10,8 | 17,1 |
| 2013 | 1 710 | 25 | 190 | 91 | 2 016 | +3,4 | 11,2 | 18,3 |
| 2014 | 1 616 | 26 | 197 | 108 | 1 947 | -3,4 | 10,9 | 17,3 |
| 2015 | 1 564 | 43 | 202 | 185 | 1 994 | +2,4 | 11,0 | 18,0 |
| 2016 | 1 554 | 52 | 200 | 233 | 2 039 | +2,3 | 11,3 | 18,5 |
| 2017 | 1 554 | 57 | 219 | 171 | 2 001 | -1,9 | 11,1 | 17,8 |

Fröndenbergruhr

| | | | | | | | | |
|------|-------|----|-----|-----|-------|-------|-----|------|
| 2011 | 1 116 | 16 | 180 | 17 | 1 329 | -2,8 | 6,4 | 8,5 |
| 2012 | 1 146 | 18 | 199 | 44 | 1 407 | +5,9 | 6,8 | 9,5 |
| 2013 | 1 221 | 24 | 235 | 44 | 1 524 | +8,3 | 7,4 | 10,5 |
| 2014 | 1 232 | 29 | 238 | 37 | 1 536 | +0,8 | 7,4 | 11,2 |
| 2015 | 1 203 | 33 | 245 | 129 | 1 610 | +4,8 | 7,7 | 11,2 |
| 2016 | 1 197 | 26 | 237 | 255 | 1 715 | +6,5 | 8,2 | 13,6 |
| 2017 | 1 189 | 15 | 242 | 96 | 1 542 | -10,1 | 7,4 | 12,7 |

Zeichenerklärung: () = Wert kann Fehler aufweisen

1) Anteil der Empfänger/-innen von Mindestsicherungsleist. an der Gesamtbevölkerung bzw. der Bevölkerung entsprechenden Alters.

2) incl. Empfänger/-innen, die ihre Leistungen von Trägern aus NRW erhalten, aber außerhalb von NRW wohnen.

Empfänger/innen von Mindestsicherungsleistungen 2011 bis 2017 nach Art der Leistungen

| Wohnort des Empfängers Jahr (jeweils am Jahresende) | Empfänger/innen von Mindestsicherungsleistungen | | | | | | | |
|---|--|--|---|--|----------------------------|---|---|---|
| | davon Empfänger/-innen von | | | | Empfänger/-innen insgesamt | | | Mindest- sicherungs- quote ¹⁾ von Kindern unter 18 Jahren |
| | Regel- leistungen nach dem Sozialgesetz- buch (SGB) II | Leistungen nach dem SGB XII | | Regel- leistungen nach dem Asylbewerber- leistungsgesetz | Anzahl | Veränderun- g gegenüber dem Vorjahr | Mindest- siche- rungs- quote ¹⁾ | |
| | | Lfd. Hilfe zum Lebensunter- halt (außer- halb von Ein- richtungen) | Grundsiche- rung im Alter oder bei Erwerbs- minderung | | | | | |

Holzwickede

| | | | | | | | | |
|------|-------|----|-----|-----|-------|-------|-----|------|
| 2011 | 1 021 | 8 | 124 | 14 | 1 167 | -1,0 | 7,0 | 10,4 |
| 2012 | 1 112 | 7 | 135 | 18 | 1 272 | +9,0 | 7,6 | 12,4 |
| 2013 | 1 172 | 12 | 159 | 31 | 1 374 | +8,0 | 8,2 | 13,9 |
| 2014 | 1 182 | 22 | 168 | 57 | 1 429 | +4,0 | 8,5 | 15,6 |
| 2015 | 1 199 | 35 | 164 | 206 | 1 604 | +12,2 | 9,4 | 16,6 |
| 2016 | 1 204 | 32 | 158 | 247 | 1 641 | +2,3 | 9,6 | 17,7 |
| 2017 | 1 124 | 41 | 187 | 84 | 1 436 | -12,5 | 8,4 | 14,8 |

Kamen

| | | | | | | | | |
|------|-------|----|-----|-----|-------|-------|------|------|
| 2011 | 4 184 | 48 | 467 | 91 | 4 790 | +0,3 | 10,9 | 18,4 |
| 2012 | 4 315 | 55 | 506 | 78 | 4 954 | +3,4 | 11,4 | 19,7 |
| 2013 | 4 413 | 65 | 544 | 124 | 5 146 | +3,9 | 11,9 | 21,0 |
| 2014 | 4 286 | 79 | 539 | 172 | 5 076 | -1,4 | 11,8 | 20,4 |
| 2015 | 4 309 | 88 | 581 | 627 | 5 605 | +10,4 | 12,8 | 22,3 |
| 2016 | 4 309 | 82 | 588 | 603 | 5 582 | -0,4 | 12,8 | 22,9 |
| 2017 | 4 159 | 92 | 599 | 222 | 5 072 | -9,1 | 11,7 | 20,6 |

Lünen

| | | | | | | | | |
|------|--------|-----|-------|-------|--------|------|------|------|
| 2011 | 10 249 | 99 | 917 | 233 | 11 498 | -4,8 | 13,4 | 21,6 |
| 2012 | 10 099 | 145 | 1 273 | 230 | 11 747 | +2,2 | 13,9 | 21,5 |
| 2013 | 10 503 | 110 | 1 378 | 233 | 12 224 | +4,1 | 14,4 | 22,8 |
| 2014 | 10 670 | 124 | 1 394 | 349 | 12 537 | +2,6 | 14,8 | 24,0 |
| 2015 | 10 862 | 246 | 1 477 | 907 | 13 492 | +7,6 | 15,7 | 25,9 |
| 2016 | 11 407 | 251 | 1 438 | 1 053 | 14 149 | +4,9 | 16,4 | 27,6 |
| 2017 | 11 441 | 224 | 1 475 | 529 | 13 669 | -3,4 | 15,8 | 26,4 |

Schwerte

| | | | | | | | | |
|------|-------|----|-----|-----|-------|------|-----|------|
| 2011 | 3 310 | 33 | 453 | 126 | 3 922 | -2,8 | 8,4 | 12,8 |
| 2012 | 3 320 | 34 | 498 | 147 | 3 999 | +2,0 | 8,6 | 13,5 |
| 2013 | 3 402 | 33 | 516 | 172 | 4 123 | +3,1 | 8,9 | 14,2 |
| 2014 | 3 431 | 54 | 569 | 150 | 4 204 | +2,0 | 9,1 | 14,4 |
| 2015 | 3 430 | 72 | 587 | 451 | 4 540 | +8,0 | 9,7 | 15,9 |
| 2016 | 3 512 | 83 | 590 | 280 | 4 465 | -1,7 | 9,5 | 16,0 |
| 2017 | 3 559 | 79 | 626 | 101 | 4 365 | -2,2 | 9,4 | 16,2 |

Selm

| | | | | | | | | |
|------|-------|----|-----|-----|-------|------|------|------|
| 2011 | 2 358 | 20 | 269 | 81 | 2 728 | -5,6 | 10,6 | 16,6 |
| 2012 | 2 344 | 21 | 284 | 60 | 2 709 | -0,7 | 10,5 | 16,7 |
| 2013 | 2 462 | 20 | 294 | 70 | 2 846 | +5,1 | 11,1 | 18,1 |
| 2014 | 2 336 | 38 | 304 | 118 | 2 796 | -1,8 | 10,9 | 17,0 |
| 2015 | 2 290 | 44 | 325 | 183 | 2 842 | +1,6 | 10,7 | 16,8 |
| 2016 | 2 212 | 51 | 338 | 191 | 2 792 | -1,8 | 10,9 | 17,5 |
| 2017 | 2 306 | 50 | 349 | 211 | 2 916 | +4,4 | 11,3 | 18,7 |

1) Anteil der Empfänger/-innen von Mindestsicherungsleist.an der Gesamtbevölkerung bzw. der Bevölkerung entsprechenden Alters.

Empfänger/innen von Mindestsicherungsleistungen 2011 bis 2017 nach Art der Leistungen

| Wohnort des Empfängers | Empfänger/innen von Mindestsicherungsleistungen | | | | | | | |
|------------------------------|--|--|---|--|----------------------------|-----------------------------------|--------------------------------------|--|
| | davon Empfänger/-innen von | | | | Empfänger/-innen insgesamt | | | Mindestsicherungsquote ¹⁾ von Kindern unter 18 Jahren |
| | Regelleistungen nach dem Sozialgesetzbuch (SGB) II | Leistungen nach dem SGB XII | | Regelleistungen nach dem Asylbewerberleistungsgesetz | Anzahl | Veränderung gegenüber dem Vorjahr | Mindestsicherungsquote ¹⁾ | |
| | | Lfd. Hilfe zum Lebensunterhalt (außerhalb von Einrichtungen) | Grundsicherung im Alter oder bei Erwerbsminderung | | | | | in Prozent |
| Jahr (jeweils am Jahresende) | Anzahl | | | | in Prozent | | | |

Unna

| | | | | | | | | |
|------|-------|-----|-----|-----|-------|------|------|------|
| 2011 | 5 033 | 56 | 797 | 179 | 6 065 | – | 10,3 | 15,7 |
| 2012 | 5 087 | 55 | 812 | 208 | 6 162 | +1,6 | 10,4 | 16,2 |
| 2013 | 5 103 | 85 | 853 | 255 | 6 296 | +2,2 | 10,7 | 17,0 |
| 2014 | 5 077 | 113 | 862 | 215 | 6 267 | –0,5 | 10,7 | 17,0 |
| 2015 | 4 936 | 104 | 957 | 142 | 6 139 | –2,0 | 10,4 | 16,7 |
| 2016 | 4 710 | 84 | 925 | 126 | 5 845 | –4,8 | / | / |
| 2017 | 4 474 | 103 | 987 | 159 | 5 723 | –2,1 | 10,0 | 15,4 |

Werne

| | | | | | | | | |
|------|-------|----|-----|-----|-------|-------|-----|------|
| 2011 | 1 647 | 15 | 270 | 129 | 2 061 | –9,3 | 7,0 | 10,7 |
| 2012 | 1 682 | 18 | 281 | 88 | 2 069 | +0,4 | 7,0 | 10,9 |
| 2013 | 1 754 | 22 | 296 | 136 | 2 208 | +6,7 | 7,5 | 11,8 |
| 2014 | 1 706 | 32 | 313 | 187 | 2 238 | +1,4 | 7,5 | 12,3 |
| 2015 | 1 644 | 31 | 299 | 474 | 2 448 | +9,4 | 8,2 | 12,7 |
| 2016 | 1 592 | 31 | 282 | 94 | 1 999 | –18,3 | 6,7 | 10,7 |
| 2017 | 1 719 | 27 | 298 | 50 | 2 094 | +4,8 | 7,0 | 12,0 |

Mindestsicherungsquoten in 2017

■ insgesamt ■ Kinder unter 18 Jahren

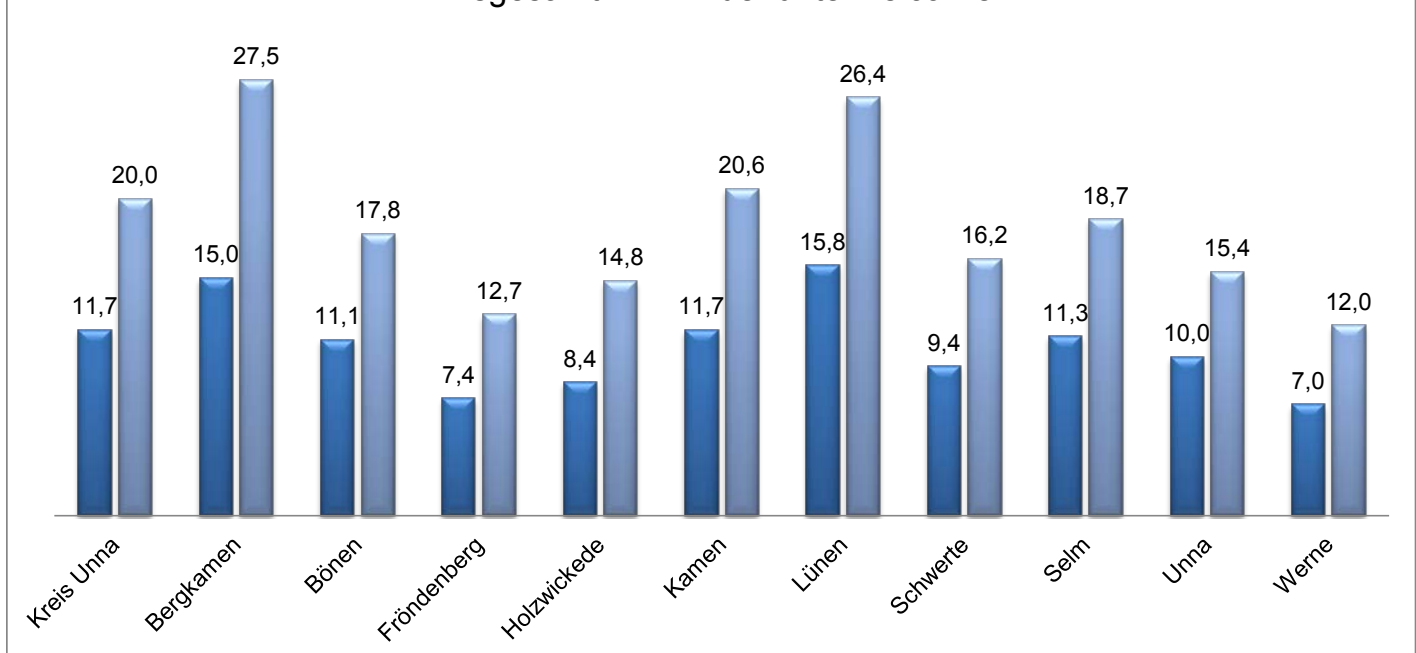

Zeichenerklärung: – nichts vorhanden (genau null); / = Wert nicht sicher genug; () = Wert kann Fehler aufweisen

1) Anteil der Empfänger/-innen von Mindestsicherungsleist. an der Gesamtbevölkerung bzw. der Bevölkerung entsprechenden Alters.

2) incl. Empfänger/-innen, die ihre Leistungen von Trägern aus NRW erhalten, aber außerhalb von NRW wohnen.

Datenquellen: Bundesagentur für Arbeit, Ergebnisse der Statistik der Grundsicherung für Arbeitsuchende zum Berichtsmonat Dezember; IT.NRW, Ergebnisse der Sozialhilfestatistik, der Statistik der Grundsicherung im Alter und bei Erwerbsminderung, der Asylbewerberleistungsstatistik sowie der Fortschreibung des Bevölkerungsstandes auf Basis des Zensus 2011 zum Stichtag 31.12.