

Schuleingangsuntersuchungen September 2014 – Juli 2015 | Pressegespräch 17.09.2015  
 Ergebnisse Kreis Unna nach Städten und Gemeinden | Grafik und Tabelle

• Grafik:

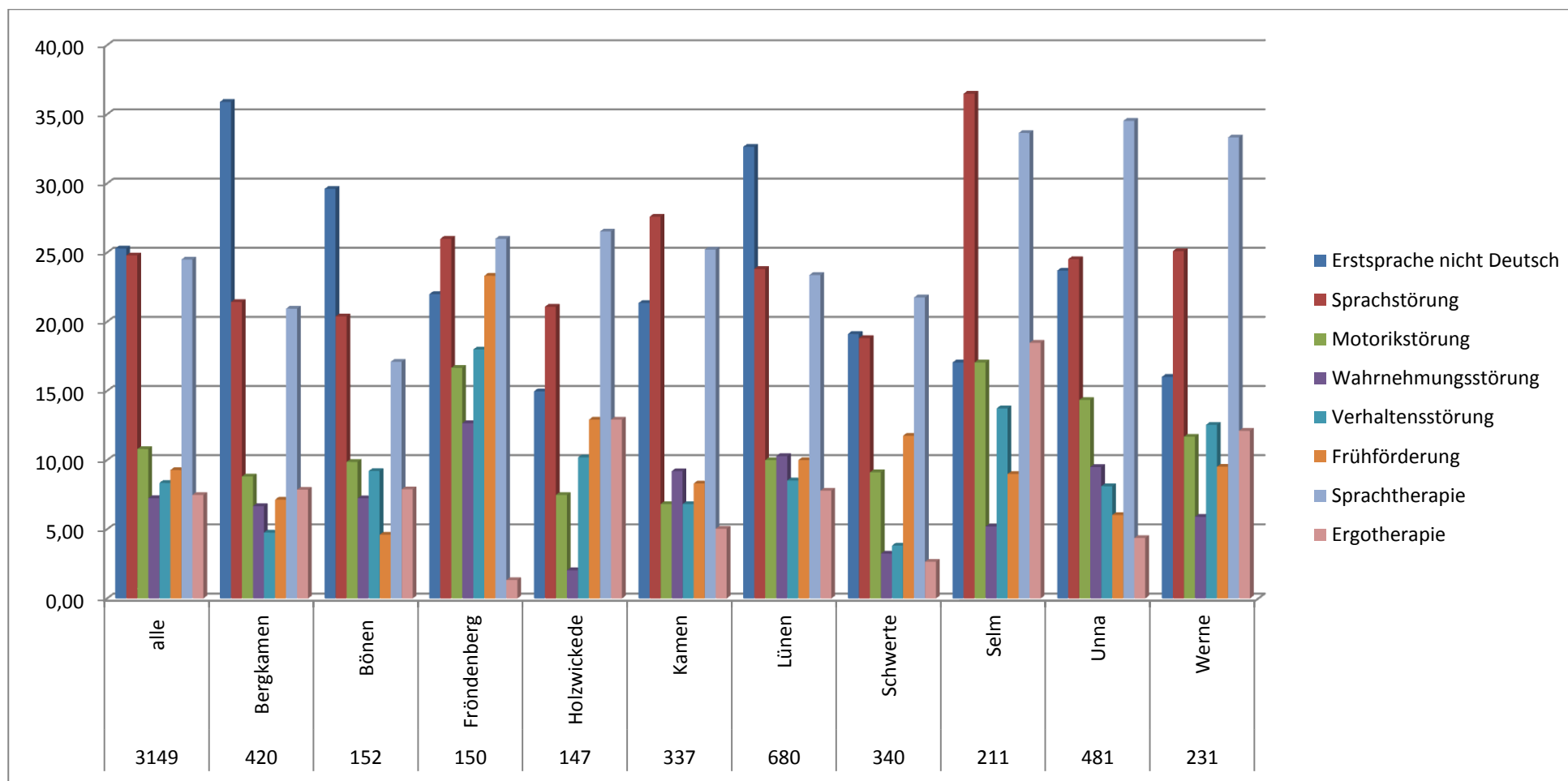

- Tabelle:

Anzahl der Kinder	3149	420	152	150	147	337	680	340	211	481	231
	Gesamt	Bergkamen	Bönen	Fröndenberg	Holzwickede	Kamen	Lünen	Schwerte	Selm	Unna	Werne
<b>Erstsprache nicht Deutsch</b>	25,30	35,90	29,61	22,00	14,97	21,36	32,65	19,12	17,06	23,70	16,02
<b>Sprachstörung</b>	24,80	21,43	20,39	26,00	21,09	27,60	23,82	18,82	36,49	24,53	25,11
<b>Motorikstörung</b>	10,80	8,82	9,87	16,67	7,48	6,82	10,00	9,12	17,06	14,35	11,69
<b>Wahrnehmungsstörung</b>	7,25	6,67	7,24	12,67	2,04	9,20	10,29	3,24	5,20	9,50	5,90
<b>Verhaltensstörung</b>	8,35	4,76	9,21	18,00	10,20	6,82	8,53	3,82	13,74	8,11	12,55
<b>Frühförderung</b>	9,28	7,14	4,61	23,33	12,93	8,31	10,00	11,76	9,00	6,03	9,52
<b>Sprachtherapie</b>	24,50	20,95	17,11	26,00	26,53	25,22	23,38	21,76	33,65	34,53	33,33
<b>Ergotherapie</b>	7,48	7,86	7,89	1,33	12,93	5,04	7,79	2,65	18,48	4,37	12,12

(Angaben in Prozent)