

WEIHNACHTSMARKT

Westfälischer Winterzauber

05. & 06.12.2026

SAMSTAG 11–21 UHR | SONNTAG 11–18 UHR
BUS-SHUTTLE AB BAHNHOF HOLZWICKEDE

VKU KREIS UNNA KREIS UNNA

MUSEUM HAUS OPHERDICKE
Dorfstraße 29
59439 Holzwickede

Fon 0 23 03 27-50 41 (Besucherservice MUSEUM)

museum@kreis-unna.de
www.museum-haus-opherdicke.de
www.instagram.com/museum.haus.opherdicke

Aktuelle Ausstellung
Blühende Oasen. Zwischen Natur und Nutzung – Werke aus der Sammlung Frank Brabant
Gezeigt werden Werke aus der privaten Sammlung von Frank Brabant, die sich mit Landschaften, Stillleben sowie gestalteten und überformten Bildräumen jenseits des Figürlichen beschäftigen. Der Fokus liegt darauf, wie Natur vom Menschen geordnet, genutzt, interpretiert oder industriell überformt wird. Zu sehen sind Werke von Künstler*innen wie Conrad Felixmüller und Max Beckmann.

Öffnungszeiten MUSEUM
Dienstag bis Sonntag und Feiertag | 10.30–17.30 Uhr

Eintritt MUSEUM

Erwachsene	4 € | ermäßigt 2 €
Erwachsene in Gruppen	3,50 €
Kreis-MuseumsCard	20 €
Kreis-MuseumsKombiCard	40 €

Öffentliche Führungen Ausstellung
Sonntag und Feiertag | 11.30 Uhr | 14.30 Uhr

Gruppenführungen nach Vereinbarung

RUHR KUNST MUSEEN

Herausgeber
Kreis Unna – Der Landrat

Foto | Grafiken
imagekollektiv-Oliver Nauditt | luda, SvetlanaSF – stock.adobe.com

Redaktion
Kultur und Tourismus
Hansastraße 4
59425 Unna

www.kreis-unna.de

Linie 76 – RÜCKFAHRT

Mit der VKU vom Westfälischen Winterzauber am Museum Haus Opherdicke wieder nach Hause

VKU KREIS UNNA
Bewegt die Region seit 1909.

Haltestellen

AB Opherdicke, Haus Opherdicke	Samstag ab Opherdicke			Sonntag ab Opherdicke		
	13:00	21:00		14:00	19:00*	
Opherdicke, Evgl. Kirche	13:01	21:01		14:01	19:01	
Opherdicke, Wollberg	13:02	21:02		14:02	19:02	
Hengsen, Hengsen	13:02	21:02		14:02	19:02	
Hengsen, Wasserturm	13:03	21:03		14:03	19:03	
Holzwickede, Landskrone	13:05	21:05		14:05	19:05	
Holzwickede, Reuterstr.	13:06	21:06		14:06	19:06	
Holzwickede, Wichernstr.	13:07	21:07		14:07	19:07	
Holzwickede, Dürerstr.	13:08	21:08		14:08	19:08	
Holzwickede, Dudenrother Str.	13:09	21:09		14:09	19:09	
Holzwickede, Schulzentrum	13:10	21:10		14:10	19:10	
Holzwickede, Bonner Allee	13:12	21:12		14:12	19:12	
Holzwickede, Sen.begegnungsst.	13:13	21:13		14:13	19:13	
Holzwickede, Kirchstr.	13:14	21:14		14:14	19:14	
Holzwickede, Kath. Kirche	13:15	21:15		14:15	19:15	
Holzwickede, Uhlandstr.	13:16	21:16		14:16	19:16	
AN Holzwickede, Bahnhof	13:20	21:20		14:20	19:20	

Alle 60 Minuten

ERLEBT DEN WESTFÄLISCHEN WINTERZAUBER AUF MUSEUM HAUS OPHERDICKE

Wenn uns am zweiten Adventswochenende der Zauber der Weihnachtszeit umhüllt, Lichterketten leuchten und der Duft frisch gebackener Plätzchen in der Luft liegt, laden wir euch zum zweiten Mal herzlich zum Westfälischen Winterzauber auf Museum Haus Opherdicke ein. Zahlreiche Ausstellende präsentieren auf dem Innenhof und in der festlich geschmückten Scheune ihr vielfältiges Kunsthandwerk.

Besuchende können hier in aller Ruhe stöbern, das handwerkliche Geschick und den Ideenreichtum der Ausstellenden bewundern und das ein oder andere besondere Weihnachtsgeschenk finden. Liebevoll gestaltete Karten, handgefertigte Seifen, kuschelige Strickarbeiten, festliche Floristik, außergewöhnlicher Schmuck und kulinarische Köstlichkeiten gehören ebenso zum Angebot wie Holzarbeiten und vieles mehr.

Lasst euch von der festlichen Atmosphäre verzaubern und genießt die Vorfreude auf die schönste Zeit des Jahres.

Der Eintritt zum Weihnachtsmarkt ist frei.
Die aktuelle Ausstellung *Blühende Oasen* könnt ihr zum ermäßigten Preis besuchen.

Wir freuen uns auf euch!

PROGRAMM FÜR GROSS UND KLEIN

Sa, 05.12.2026

12.00 Uhr | 14.00 Uhr | 16.00 Uhr
Märchenlesung im Kaminzimmer

13.00–17.00 Uhr
Offenes Basteln im Spiegelsaal
Weihnachtsschmuck

18.00 Uhr | 18.30 Uhr
Taschenlampenführung
(begrenzte Teilnehmerzahl,
ermäßigter Museumseintritt)
Treffen jeweils 10 Minuten vor
Beginn an der Museumskasse

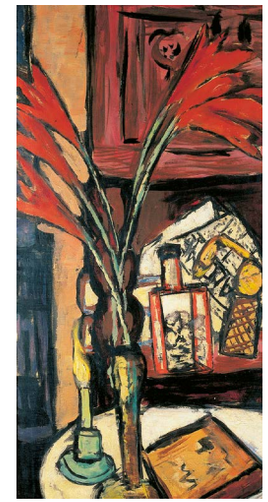

Max Beckmann
Stillleben mit grüner Kerze | 1941
Sammlung Frank Brabant, Wiesbaden
Foto: Sammlung Frank Brabant

So, 06.12.2026

12.00–16.00 Uhr
Einblicke ins Spinnhandwerk
im Kaminzimmer

12.00 Uhr | 16.00 Uhr
Märchenlesung im Kaminzimmer

13.00–17.00 Uhr
Offenes Basteln im Spiegelsaal
Weihnachtsschmuck

15.30 Uhr
Evangelischer Posaunenchor Opherdicke
auf dem Innenhof

Ganztägig
Ausstellung im Bauhaus:
Haus Opherdicke –
Eine Zeitreise



© Kreis Unna

Linie 76 – HINFAHRT

Mit der VKU zum Westfälischen Winterzauber am Museum Haus Opherdicke

VKU KREIS UNNA
Bewegt die Region seit 1909.

Samstag

ab Holzwickede

Haltestellen			
AB Holzwickede, Bahnhof	10:41	17:41	18:41*
Holzwickede, Uhlandstr.	10:44	17:44	18:44
Holzwickede, Kath. Kirche	10:45	17:45	18:45
Holzwickede, Kirchstr.	10:46	17:46	18:46
Holzwickede, Sen.begegnungsst.	10:47	17:47	18:47
Holzwickede, Bonner Allee	10:48	17:48	18:48
Holzwickede, Schulzentrum	10:50	17:50	18:50
Holzwickede, Dudenrother Str.	10:51	17:51	18:51
Holzwickede, Dürerstr.	10:52	17:52	18:52
Holzwickede, Wichernstr.	10:54	20:54	18:54
Holzwickede, Reuterstr.	10:55	17:55	18:55
Holzwickede, Landskrone	10:56	17:56	18:56
Hengsen, Wasserturm	10:57	17:57	18:57
Hengsen, Hengsen	10:58	17:58	18:58
Opherdicke, Wollberg	10:59	17:59	18:59
Opherdicke, Evgl. Kirche	10:59	17:59	18:59
AN Opherdicke, Haus Opherdicke	11:00	18:00	19:00

Alle 60 Minuten

Sonntag

ab Holzwickede

AB Holzwickede, Bahnhof	10:41	15:41
Holzwickede, Uhlandstr.	10:44	15:44
Holzwickede, Kath. Kirche	10:45	15:45
Holzwickede, Kirchstr.	10:46	15:46
Holzwickede, Sen.begegnungsst.	10:47	15:47
Holzwickede, Bonner Allee	10:48	15:48
Holzwickede, Schulzentrum	10:50	15:50
Holzwickede, Dudenrother Str.	10:51	15:51
Holzwickede, Dürerstr.	10:52	15:52
Holzwickede, Wichernstr.	10:54	15:54
Holzwickede, Reuterstr.	10:55	15:55
Holzwickede, Landskrone	10:56	15:56
Hengsen, Wasserturm	10:57	15:57
Hengsen, Hengsen	10:58	15:58
Opherdicke, Wollberg	10:59	15:59
Opherdicke, Evgl. Kirche	10:59	15:59
AN Opherdicke, Haus Opherdicke	11:00	15:00

Alle 60 Minuten